

TABELA 1 - Preços Médios Pagos pela Agricultura, Cidade de São Paulo, Abril a Julho de 2008
(em real) (continua)

Especificação	Unidade	Abril	Maio	Junho	Julho
Fertilizantes e corretivos					
Calcário dolomítico	tonelada	39,00	42,00	42,00	47,00
Cloreto de potássio	tonelada	1.508,53	1.668,10	1.947,87	2.017,73
Nitrocálcio	tonelada	960,00	960,00	960,00	1.000,00
Sulfato de amônia	tonelada	1.120,16	1.253,54	1.296,27	1.318,27
Superfosfato simples	tonelada	1.018,23	1.120,68	1.337,30	1.345,40
Termofosfato	tonelada	1.163,67	1.351,39	1.471,53	1.515,16
Uréia	tonelada	1.409,14	1.598,75	1.842,70	1.937,64
Formulados					
02-30-10	tonelada	1.890,19	2.137,88	2.107,85	2.105,95
03-15-15	tonelada	1.414,03	1.568,11	1.536,85	1.556,34
04-14-08	tonelada	1.175,09	1.303,88	1.425,00	1.473,28
04-20-20	tonelada	1.687,00	1.893,58	1.899,91	1.914,77
04-30-10	tonelada	1.873,91	2.037,80	2.164,39	2.158,96
04-30-16	tonelada	2.042,16	2.308,23	2.291,76	2.297,92
05-25-25	tonelada	1.995,97	2.258,56	2.293,64	2.304,87
10-10-10	tonelada	1.239,07	1.372,88	1.463,88	1.507,80
12-06-12	tonelada	1.171,08	1.264,50	1.455,96	1.480,15
14-07-28	tonelada	1.447,84	1.593,83	1.817,93	1.879,52
19-10-19	tonelada	1.525,73	1.762,08	1.842,09	1.910,75
20-05-20	tonelada	1.424,77	1.625,25	1.790,79	1.888,25
Sementes					
Algodão	kg	1,40	1,40	1,40	1,40
Amendoim	kg	4,00	4,00	4,00	4,00
Arroz	kg	1,13	1,13	1,17	1,25
Feijão	kg	5,00	5,00	6,28	7,39
Milho	kg	5,01	5,03	5,03	5,37
Soja	kg	1,30	1,30	1,30	1,91
Sorgo	kg	11,67	11,67	11,29	11,29
Tomate	kg	489,76	497,55	507,80	507,67
Vacinas e medicamentos					
Agrovet	cx.25 ampolas	315,63	315,63	315,63	308,33
Biocid	litro	46,90	46,90	46,90	46,90
Creolina	litro	23,38	23,63	23,63	23,63
Lepecid	300ml	6,15	6,15	6,15	6,15
Neguvon + assuntol	kg	134,00	138,88	138,88	138,88
Neguvon pó	500g	66,53	67,03	67,03	67,03
Pentabiótico veterinário	cx.25 frascos	236,25	240,31	240,31	218,44
Ripercol injetável	250ml	17,85	17,85	17,85	17,85
Stimovit + B12	500ml	13,75	13,75	13,75	13,75
Triatox	litro	46,98	46,68	46,68	46,68
Vacina contra aftosa	dose	1,48	1,51	1,51	1,51
Vacina contra carbúnculo sintomático	100ml	10,00	10,00	10,00	10,00

Fonte: Instituto de Economia Agrícola.

TABELA 1 - Preços Médios Pagos pela Agricultura, Cidade de São Paulo, Abril a Julho de 2008

(em real)

(continua)

Especificação	Unidade	Abril	Maio	Junho	Julho
Máquinas, veículos e implementos					
Arado de 3 discos de 26" fixo liso	unidade	4.947,25	5.112,75	5.312,75	5.340,00
Arado de 4 discos de 26" fixo liso	unidade	5.154,25	5.189,75	5.564,75	5.588,25
Caminhão Cargo 1317 diesel	unidade	125.000,00	125.000,00	125.000,00	125.000,00
Caminhão, F 4000, diesel	unidade	85.000,00	83.000,00	83.000,00	85.000,00
Caminhão Mercedes Benz 1315	unidade	137.394,00	142.000,00	142.000,00	142.000,00
Caminhão Mercedes Benz 3340 K	unidade	382.000,00	395.000,00	395.000,00	395.000,00
Caminhonete F 250, diesel, 6 cil. c/caçamba	unidade	89.000,00	84.000,00	100.000,00	108.000,00
Carreta 4t s/carroc., s/pneus, s/freio, c/mola	unidade	3.744,75	3.892,25	4.242,25	4.257,50
Colhedora JM 350 p/milho, acima de 40cv	unidade	26.297,00	27.047,00	26.216,86	28.022,48
Colhedora MF 3640 p/grão, s/plataforma, c/cilindro batedor de alta inércia	unidade	336.972,00	336.972,00	336.972,00	339.472,00
Colhedora MF 5650 p/grão, s/plataforma, c/cilindro batedor de alta inércia	unidade	357.268,00	357.268,00	357.268,00	359.768,00
Conjunto de pulverizador mecanizado (jatão super 600)	unidade	23.317,50	23.717,00	23.717,00	24.983,50
Cultivador de 9 enxadas	unidade	3.141,00	3.286,50	3.577,00	3.716,25
Grade de 24 discos de 18"	unidade	4.545,25	4.669,75	5.023,50	5.165,00
Grade de 28 discos de 18"	unidade	5.393,25	5.625,00	5.790,50	5.936,50
Motor elétrico 3cv, trifásico, 4 pólos blindado	unidade	438,00	435,00	435,00	435,00
Pivô central	hectare	5.275,00	5.275,00	5.275,00	5.275,00
Plaina traseira	unidade	2.444,75	2.537,00	2.699,50	2.710,75
Plantadora adubadora hidráulica de 3 linhas c/ cabeçalho de 2.650mm	unidade	10.597,25	10.957,05	11.293,73	11.333,73
Plantadora de 8 linhas	unidade	30.610,63	30.610,63	30.766,93	28.689,23
Pulverizador costal, 20 litros	unidade	207,31	209,15	209,48	209,71
Recolhedora de feijão JM 35	unidade	42.655,71	42.655,71	35.000,00	35.000,00
Secador de café, tipo 3	unidade	35.000,00	35.000,00	35.000,00	40.250,00
Semeadora adubadora c/ discos duplos de 17 linhas	unidade	32.165,95	33.585,62	39.112,00	44.063,00
Trator de roda acima de 100cv	unidade	142.345,25	143.917,25	145.042,25	145.082,75
Trator de roda 50cv	unidade	73.979,50	74.229,50	70.819,67	73.153,00
Trator de roda 60 a 70cv	unidade	85.087,50	87.813,25	87.813,25	87.321,50
Trator de roda 70 a 80cv	unidade	92.882,75	93.927,75	94.177,75	93.595,25
Trator de roda 80 a 90cv	unidade	113.629,75	116.977,50	120.477,50	116.332,25
Peças de reposição					
Bico de pato c/asa, 18"	unidade	65,00	65,00	65,00	65,00
Disco de arado, liso, 26"	unidade	170,00	170,00	170,00	170,00
Pneu de caminhão, 825x20, 12 lonas	unidade	546,93	546,50	497,00	497,00
Pneu de caminhão, 900x20, 14 lonas	unidade	557,13	560,75	535,25	535,63
Combustíveis e lubrificantes					
Álcool comum	litro	1,26	1,29	1,28	1,27
Gasolina comum	litro	2,41	2,42	2,41	2,41
Graxa	kg	9,77	10,03	10,32	10,32
Óleo diesel	litro	1,93	1,91	2,03	2,03
Óleo lubrificante	litro	9,77	10,33	10,33	10,33

Fonte: Instituto de Economia Agrícola.

TABELA 1 - Preços Médios Pagos pela Agricultura, Cidade de São Paulo, Abril a Julho de 2008
(em real) (continua)

Especificação	Unidade	Abril	Mai	Junho	Julho
Defensivos					
Acaricidas					
Omite 720 CE	litro	30,37	30,37	31,91	32,20
Sipcatin 500 SC	litro	90,33	90,33	89,75	89,91
Vertimec 18 CE	5 litros	375,31	373,31	374,92	359,81
Formicidas					
Mirex - S	1/2kg	4,21	4,21	4,21	4,21
Fungicidas					
Bayfidan CE	litro	86,43	86,76	88,85	89,94
Cercobin 700 PM	5kg	222,96	221,55	222,09	210,67
Dithane NT	kg	17,91	17,67	17,51	17,63
Manzate 800	cx.25kg	382,42	397,50	408,80	395,76
Oxicloreto de cobre 50%	kg	22,21	22,31	22,76	22,96
Tilt	litro	122,65	115,54	110,31	93,23
Herbicidas					
DMA 806 BR	20 litros	368,16	360,26	360,52	350,77
Gramaxone	litro	29,92	29,46	29,13	28,55
Karmex GRDA	5 kg	103,99	103,99	102,48	104,19
Primestra Gold	5 litros	103,00	103,00	100,30	100,30
Roundup Original	5 litros	95,72	99,99	107,32	114,79
Tordon	20 litros	1.034,75	1.021,34	1.003,41	1.011,33
Inseticidas					
Decis 25 CE	litro	52,42	52,58	50,81	50,81
Folisuper 600 BR	litro	23,10	22,85	22,85	23,60
Furadan 50 G	10kg	66,86	67,03	67,30	67,70
Lorsban 480 BR	litro	27,78	26,55	25,85	26,08
Pounce 384 CE	litro	49,67	49,67	47,39	47,72
Triona	20 litros	95,38	102,05	101,42	105,01
Material de construção					
Areia lavada	m ³	62,51	62,94	65,70	67,44
Caibro de peroba (5x6cm, base 4,40m até 4m)	m ³	1.928,57	2.035,32	2.178,57	2.368,57
Cal hidratada	sc.20kg	6,07	6,07	6,44	6,65
Cimento Portland	sc.50kg	15,51	15,51	17,16	17,39
Fio de cobre, isolamento termoplástica para 70gC, 750V (6,00mm)	rolo 100m	189,00	189,00	189,00	180,00
Folha de porta interna, lisa 35mm de espessura	unidade	68,67	70,22	70,50	70,04
Telha francesa de cerâmica (fosca)	mil	1.052,63	1.055,25	1.055,25	1.038,99
Tijolo comum	mil	200,71	199,21	199,21	200,64
Tubo galvanizado p/água, ¾", s/costura 26,9mm	metro	18,84	18,84	18,84	18,84
Embalagem					
Saco novo para arroz em casca (60kg)	unidade	2,50	2,50	2,50	2,50
Saco novo para batata (50kg)	unidade	1,56	1,56	1,56	1,56
Saco novo para exportação de café (60kg)	unidade	2,95	2,95	2,95	2,95

Fonte: Instituto de Economia Agrícola.

TABELA 1 - Preços Médios Pagos pela Agricultura, Cidade de São Paulo, Abril a Julho de 2008

		(em real)				(conclusão)
Especificação	Unidade	Abril	Maio	Junho	Julho	
Alimentos para animais						
Farelinho de trigo	kg	0,49	0,44	0,47	0,51	
Farelo de algodão 28%	kg	0,50	0,51	0,59	0,64	
Farelo de arroz cru	kg	0,40	0,43	0,45	0,45	
Farelo de soja 46%	kg	0,74	0,71	0,79	0,84	
Refinasil	kg	0,44	0,44	0,43	0,46	
Sal comum grosso	kg	0,47	0,47	0,47	0,45	
Sal mineral	kg	6,39	6,40	6,40	6,40	
Uréia pecuária	kg	2,16	2,45	2,45	2,45	
Ração para ave						
Corte crescimento	kg	1,41	1,41	1,41	1,46	
Corte inicial	kg	1,48	1,48	1,48	1,53	
Postura crescimento	kg	1,15	1,30	1,30	1,30	
Postura (gaiola)	kg	1,23	1,27	1,27	1,30	
Ração para bovino						
Inicial	kg	1,06	1,06	1,06	1,08	
Lactação	kg	1,10	1,10	1,10	1,18	
Novilha e vaca seca	kg	0,95	0,95	0,95	0,96	
Reprodução	kg	1,23	1,23	1,23	1,25	
Ração para suíno						
Crescimento	kg	0,98	0,98	0,98	0,98	
Engorda, acabamento, terminação e final	kg	1,19	1,19	1,19	1,23	
Inicial	kg	1,45	1,45	1,45	1,49	
Lactação	kg	1,26	1,26	1,26	1,30	
Reprodução	kg	1,55	1,55	1,55	1,63	
Concentrado para ave						
Corte crescimento	kg	1,35	1,35	1,35	1,35	
Corte final	kg	1,35	1,35	1,35	1,35	
Corte inicial	kg	1,40	1,40	1,40	1,40	
Postura crescimento	kg	1,09	1,09	1,09	1,09	
Concentrado para suíno						
Engorda	kg	1,21	1,21	1,21	1,21	
Reprodução	kg	1,12	1,12	1,12	1,12	

Fonte: Instituto de Economia Agrícola.

TABELA 2 - Preços Médios Mensais Recebidos pelos Agricultores no Estado de São Paulo, Abril a Julho de 2008

(em real)

Produto	Unidade	Abril	Maio	Junho	Julho
Algodão em caroço	15kg	14,60	14,68	14,76	14,78
Algodão em pluma	15kg	43,71	43,83	43,08	43,56
Amendoim em casca	sc.25kg	33,82	34,20	33,65	32,50
Arroz em casca	sc.60kg	32,43	37,72	38,15	39,53
Banana nanica	cx.20kg	13,61	12,75	12,01	12,62
Batata	sc.50kg	36,36	43,33	44,91	42,92
Bezerro	unidade	457,29	501,60	557,42	577,85
Boi gordo	15kg	74,40	77,46	85,98	88,74
Boi magro	unidade	781,13	849,38	921,52	952,67
Borracha (coágulo)	kg	1,96	1,99	2,05	2,06
Burro domado	unidade	1.456,38	1.569,44	1.580,00	1.562,24
Café benef. cereja descascado	sc.60kg	255,66	253,41	255,83	254,34
Café benef. secagem natural	60kg	239,69	238,00	238,09	238,78
Café em coco	sc.40kg	74,33	74,43	74,83	74,91
Café em coco renda	Kg de renda	3,60	3,64	3,65	3,71
Cana-de-açúcar	t	29,32	30,24	30,07	29,77
Casulo	kg	6,07	6,06	6,59	7,00
Cebola	kg	1,16	1,29	1,18	1,05
Feijão	sc.60kg	143,91	134,63	174,26	169,60
Frango para corte	kg	1,47	1,65	1,76	1,81
Garrote	unidade	648,33	701,81	781,96	786,14
Laranja para indústria	cx.40,8kg	10,03	9,80	10,59	11,70
Laranja para mesa	cx.40,8kg	14,97	14,00	12,68	13,01
Leitão de recria	kg	3,99	4,12	4,41	4,46
Leite A	litro	1,01	1,00	1,01	1,05
Leite tipo B	litro	0,75	0,77	0,80	0,82
Leite tipo C	litro	0,66	0,69	0,73	0,74
Mamona	kg	1,03	1,00	0,94	0,88
Mandioca para indústria	t	147,21	154,07	146,78	139,51
Mandioca para mesa	cx.23kg	11,74	11,28	10,20	11,11
Mel de abelha	kg	11,01	11,57	10,89	11,34
Milho	sc.60kg	24,72	25,35	24,42	25,84
Novilha	unidade	585,53	633,63	707,44	716,10
Ovos de codorna	cx.50dz.	22,25	25,60	26,40	27,80
Ovos tipo extra	cx.30dz.	41,11	45,23	45,03	46,80
Ovos tipo grande	cx.30dz.	40,07	43,86	43,38	45,63
Ovos tipo médio	cx.30dz.	38,61	42,07	41,14	42,93
Ovos tipo pequeno	cx.30dz.	34,16	37,21	37,00	38,82
Poedeira descarte leve	kg	0,49	0,51	0,49	0,50
Poedeira descarte pesada	kg	0,63	0,65	0,63	0,65
Soja	sc.60kg	41,74	42,31	45,10	47,18
Sorgo	sc.60kg	17,99	18,56	18,38	19,17
Suíno para abate	15kg	50,30	53,63	57,07	60,33
Tangerina	cx.40,8	10,00	10,31	9,75	10,14
Tomate para indústria	kg	0,25	0,22	0,20	0,16
Tomate para mesa	cx.25kg	29,92	33,08	38,14	41,81
Touro	unidade	1.839,20	2.063,17	2.072,00	2.171,13
Trigo	sc.60kg	42,54	44,47	42,94	41,84
Triticale	sc.60kg	30,64	31,50	34,13	33,77
Vaca de criar	unidade	857,99	928,73	1.030,00	1.071,48
Vaca gorda	15kg	66,19	69,20	77,82	80,19
Vaca leiteira acima de 20 l/dia	unidade	2.684,29	2.812,47	3.023,37	3.069,63
Vaca leiteira até 5 l/dia	unidade	949,20	960,80	1.072,23	1.111,80
Vaca leiteira de 10 a 20 l/dia	unidade	1.980,49	2.035,85	2.283,58	2.272,89
Vaca leiteira de 5 a 10 l/dia	unidade	1.351,57	1.366,06	1.561,49	1.568,16
Vaca magra	unidade	588,50	640,64	713,57	725,37

Fonte: Instituto de Economia Agrícola e Coordenadoria de Assistência Técnica Integral.

TABELA 3 - Preços Médios Mensais Recebidos pelos Agricultores, segundo os Escritórios de Desenvolvimento Rural, Estado de São Paulo, Julho de 2008¹

(em real)

(continua)

Produto	Andradina	Araçatuba	Araraquara	Assis	Avaré
Algodão em caroço
Algodão em pluma
Amendoim em casca	...	32,50	...	38,00	...
Arroz em casca	...	35,00	35,00
Banana nanica	8,00	11,60	11,50
Batata	50,00
Bezerro	662,50	707,50	...	650,00	633,33
Boi gordo	91,63	90,50	...	92,50	89,17
Boi magro	1.077,50	975,00	...	965,00	990,00
Borracha (coágulo)	...	2,00
Burro domado	2.000,00	1.500,00	...	2.000,00	1.300,00
Café benef. cereja descascado	...	250,00	248,00
Café benef. secagem natural	...	232,50	...	220,00	237,60
Café em coco	...	79,63	...	81,00	72,25
Café em coco renda	2,45	3,42	...	4,05	4,10
Cana-de-açúcar	30,40	27,84	28,33
Casulo	...	8,50
Cebola	1,10	0,85
Feijão	175,00	175,00	187,40
Frango para corte	1,90
Garrote	845,00	860,00	...	890,00	808,00
Laranja para indústria	10,00	12,08
Laranja para mesa	11,00	17,50
Leitão de recria	3,20	4,50	...	4,25	4,09
Leite tipo A
Leite tipo B	0,72	0,82
Leite tipo C	0,79	0,71	...	0,70	0,75
Mamona
Mandioca para indústria	144,25	150,00
Mandioca para mesa	9,00	12,00
Mel de abelha	...	13,00
Milho	26,20	26,60	...	25,50	24,50
Novilha	735,00	780,00	...	790,00	713,33
Ovos de codorna
Ovos tipo extra	...	50,90	47,00
Ovos tipo grande	...	49,90	45,00
Ovos tipo médio	...	48,40	40,00
Ovos tipo pequeno	32,00
Poedeira descarte leve
Poedeira descarte pesada
Soja	50,50	49,25	...	47,25	45,10
Sorgo	...	20,00	21,50
Suíno para abate	58,50	64,00	...	66,00	56,80
Tangerina
Tomate para indústria	...	0,15
Tomate para mesa	41,50
Touro	3.275,00	2.500,00	...	2.350,00	2.695,00
Trigo	43,50
Triticale	35,00
Vaca de criar	1.155,00	1.075,00	...	1.025,00	1.232,00
Vaca gorda	83,00	83,33	...	80,50	79,33
Vaca leiteira acima de 20 l/dia	3.500,00	3.080,00	...	3.075,00	3.362,50
Vaca leiteira até 5 l/dia	1.295,00	1.160,00	...	1.225,00	1.088,33
Vaca leiteira de 10 a 20 l/dia	2.533,33	2.200,00	...	1.925,00	2.550,00
Vaca leiteira de 5 a 10 l/dia	1.862,50	1.380,00	...	1.550,00	1.487,50
Vaca magra	730,00	782,50	...	725,00	803,33

¹As unidades para cada produto desta tabela são as mesmas da tabela 2.

Fonte: Instituto de Economia Agrícola e Coordenadoria de Assistência Técnica Integral.

TABELA 3 - Preços Médios Mensais Recebidos pelos Agricultores, segundo os Escritórios de Desenvolvimento Rural, Estado de São Paulo, Julho de 2008

(em real) (continua)

Produto	Barretos	Bauru	Botucatu	Bragança Paulista	Campinas
Algodão em caroço	...	16,10
Algodão em pluma	41,50
Amendoim em casca	26,00
Arroz em casca	33,00	36,00	...
Banana nanica	15,50	...
Batata	49,00	...
Bezerro	525,00	450,00	566,67	475,00	500,00
Boi gordo	90,43	89,50	93,00	83,75	85,00
Boi magro	971,43	700,00	1.050,00	850,00	800,00
Borracha (coágulo)	2,12	...	1,80
Burro domado	1.500,00	1.766,67	...
Café benef. cereja descascado
Café benef. secagem natural	245,00	245,50	...	245,00	...
Café em coco	77,50	71,00	...	80,00	...
Café em coco renda	4,00	3,85	...	4,00	...
Cana-de-açúcar	30,08	30,05	27,00
Casulo	...	5,00
Cebola
Feijão	160,00	163,75	155,00
Frango para corte	1,92	1,90	1,55	1,86	1,90
Garrote	771,25	660,00	850,00	655,00	650,00
Laranja para indústria	11,50	13,50
Laranja para mesa	12,10
Leitão de recria	4,00	...	4,00	5,00	...
Leite tipo A
Leite tipo B	0,86	0,90	...	0,76	...
Leite tipo C	0,74	0,77	0,79	0,67	0,83
Mamona
Mandioca para indústria	120,00
Mandioca para mesa	11,50	12,00
Mel de abelha	...	12,00	...	9,50	...
Milho	23,93	26,33	25,67	26,36	24,00
Novilha	701,43	803,33	616,67	750,00	...
Ovos de codorna	36,00	...
Ovos tipo extra	49,00	49,00
Ovos tipo grande	48,00	48,00
Ovos tipo médio	47,00	...
Ovos tipo pequeno
Poedeira descarte leve
Poedeira descarte pesada
Soja	48,04	40,00	...	49,80	...
Sorgo	18,27
Suíno para abate	61,25	...	54,00	65,40	...
Tangerina	8,00	5,00	...
Tomate para indústria
Tomate para mesa	37,50	37,50
Touro	2.135,00	1.700,00	2.200,00	2.000,00	1.600,00
Trigo
Triticale
Vaca de criar	1.016,67	900,00	1.400,00	1.200,00	750,00
Vaca gorda	82,50	83,00	77,00	78,67	80,00
Vaca leiteira acima de 20 l/dia	3.433,33	2.300,00	2.200,00	2.540,00	...
Vaca leiteira até 5 l/dia	1.141,67	1.270,00	1.000,00	950,00	1.200,00
Vaca leiteira de 10 a 20 l/dia	2.262,50	1.660,00	2.133,33	1.925,00	...
Vaca leiteira de 5 a 10 l/dia	1.625,00	1.450,00	1.333,33	1.662,50	...
Vaca magra	750,00	700,00	615,00	596,67	750,00

Fonte: Instituto de Economia Agrícola e Coordenadoria de Assistência Técnica Integral.

TABELA 3 - Preços Médios Mensais Recebidos pelos Agricultores, segundo os Escritórios de Desenvolvimento Rural, Estado de São Paulo, Julho de 2008

(em real)

(continua)

Produto	Catanduva	Dracena	Fernandópolis	Franca	General Salgado
Algodão em caroço	14,00	20,00	13,50	...	14,30
Algodão em pluma	43,00	...	44,50	42,00	...
Amendoim em casca	...	39,00	34,00
Arroz em casca	38,70	...	49,00
Banana nanica	14,00	12,50
Batata	49,00	...	39,00
Bezerro	503,33	533,33	450,00	480,00	490,00
Boi gordo	88,00	86,00	89,67	90,67	86,13
Boi magro	900,00	900,00	...	990,00	900,00
Borracha (coágulo)	1,98	1,85	2,02
Burro domado	1.400,00	2.050,00	1.600,00	...	1.500,00
Café benef. cereja descascado	250,20	...	270,00	268,33	242,00
Café benef. secagem natural	252,80	240,00	220,00	253,33	...
Café em coco	84,75	69,33	70,00	80,00	80,00
Café em coco renda	4,15	3,50	...	4,00	...
Cana-de-açúcar	27,00	30,33	29,00	30,50	27,00
Casulo	8,00
Cebola	0,95	...	1,20
Feijão	175,00	180,00	...	200,00	185,00
Frango para corte	1,90	...	1,90	...	1,70
Garrote	702,50	766,67	850,00	775,00	762,50
Laranja para indústria	10,55	10,00
Laranja para mesa	13,67	...	17,00	...	12,00
Leitão de recria	4,15	4,00	3,75	...	3,50
Leite tipo A	1,20
Leite tipo B	0,85	0,95	0,88
Leite tipo C	0,75	0,78	0,68	0,72	0,78
Mamona	1,20	0,80
Mandioca para indústria	151,00	140,00
Mandioca para mesa	9,60	13,00
Mel de abelha	12,00	8,00	8,00	15,00	12,00
Milho	28,00	28,00	24,00	24,67	26,00
Novilha	722,50	683,33	650,00	725,00	720,00
Ovos de codorna	24,00
Ovos tipo extra	50,90	50,00
Ovos tipo grande	49,90	48,00
Ovos tipo médio	48,40	46,00
Ovos tipo pequeno	...	36,00
Poedeira descarte leve	...	0,40
Poedeira descarte pesada	...	0,70
Soja	48,11	48,75	45,00
Sorgo	16,00	...	20,00	...	20,00
Suíno para abate	58,00	60,00	54,33	67,50	61,50
Tangerina	10,00	...	16,00
Tomate para indústria
Tomate para mesa	39,00	...	45,00
Touro	1.486,67	2.450,00	...	1.650,00	1.975,00
Trigo	38,85
Triticale	32,09	...	33,00
Vaca de criar	920,00	883,33	1.350,00	1.000,00	1.166,67
Vaca gorda	78,87	77,33	77,00	82,00	80,25
Vaca leiteira acima de 20 l/dia	3.066,67	3.120,00	2.500,00	3.000,00	2.850,00
Vaca leiteira até 5 l/dia	1.030,00	1.100,00	1.083,33	1.100,00	1.033,33
Vaca leiteira de 10 a 20 l/dia	2.333,33	2.566,67	2.050,00	2.000,00	2.150,00
Vaca leiteira de 5 a 10 l/dia	1.457,50	1.616,67	1.500,00	1.375,00	1.350,00
Vaca magra	587,50	680,00	850,00	800,00	712,50

Fonte: Instituto de Economia Agrícola e Coordenadoria de Assistência Técnica Integral.

TABELA 3 - Preços Médios Mensais Recebidos pelos Agricultores, segundo os Escritórios de Desenvolvimento Rural, Estado de São Paulo, Julho de 2008
(em real) (continua)

Produto	Guaratinguetá	Itapetininga	Itapeva	Jaboticabal	Jales
Algodão em caroço
Algodão em pluma
Amendoim em casca	30,00	...
Arroz em casca	43,50	...	35,00
Banana nanica	14,00	...	12,00	...	7,00
Batata	44,00
Bezerro	486,67	612,50	533,33	607,50	650,00
Boi gordo	83,67	89,75	86,25	88,75	92,00
Boi magro	850,00	987,50	808,33	1.000,00	...
Borracha (coágulo)	2,20
Burro domado	1.350,00	1.833,33	1.500,00	1.733,33	2.000,00
Café benef. cereja descascado
Café benef. secagem natural	252,00	240,00
Café em coco	84,00	...
Café em coco renda	4,20	3,20
Cana-de-açúcar	30,01	...
Casulo	7,00
Cebola	1,13
Feijão	173,33	155,00	140,00	...	150,00
Frango para corte	...	1,80	1,75
Garrote	800,00	837,50	666,67	775,00	...
Laranja para indústria	12,00	9,00
Laranja para mesa	15,00	...	11,50	12,50	10,00
Leitão de recria	6,00	3,83	5,17	4,57	5,00
Leite tipo A	1,20
Leite tipo B	0,84
Leite tipo C	0,79	0,72	0,74	0,75	0,71
Mamona
Mandioca para indústria	140,00	120,00	...
Mandioca para mesa	16,33	...	12,00	8,00	...
Mel de abelha	12,00	15,00	7,00
Milho	28,50	24,33	26,20	22,50	28,00
Novilha	850,00	693,33	600,00	675,00	900,00
Ovos de codorna
Ovos tipo extra	50,00	...
Ovos tipo grande	48,00	...
Ovos tipo médio	45,00	...
Ovos tipo pequeno
Poedeira descarte leve
Poedeira descarte pesada
Soja	49,00	48,00	...
Sorgo	20,00	19,44	...
Suíno para abate	69,00	50,38	54,33	61,67	68,00
Tangerina	10,00	9,00	...
Tomate para indústria
Tomate para mesa	45,00	...	43,50
Touro	2.750,00	2.375,00	2.066,67	2.250,00	2.400,00
Trigo	43,50
Triticale
Vaca de criar	1.200,00	950,00	875,00	1.050,00	1.300,00
Vaca gorda	75,50	80,00	80,33	78,67	85,00
Vaca leiteira acima de 20 l/dia	3.250,00	3.100,00	2.850,00	3.025,00	2.500,00
Vaca leiteira até 5 l/dia	1.100,00	975,00	1.100,00	1.362,50	1.500,00
Vaca leiteira de 10 a 20 l/dia	2.500,00	2.025,00	2.500,00	2.262,50	2.000,00
Vaca leiteira de 5 a 10 l/dia	1.500,00	1.425,00	1.900,00	1.712,50	1.800,00
Vaca magra	750,00	700,00	750,00	750,00	900,00

Fonte: Instituto de Economia Agrícola e Coordenadoria de Assistência Técnica Integral.

TABELA 3 - Preços Médios Mensais Recebidos pelos Agricultores, segundo os Escritórios de Desenvolvimento Rural, Estado de São Paulo, Julho de 2008
(em real) (continua)

Produto	Jaú	Limeira	Lins	Marília	Mogi das Cruzes
Algodão em caroço
Algodão em pluma
Amendoim em casca	25,00	...
Arroz em casca	43,00
Banana nanica
Batata
Bezerro	640,00	500,00	683,33	725,00	...
Boi gordo	91,00	90,00	87,50	85,00	...
Boi magro	925,00	1.200,00	1.000,00	1.000,00	...
Borracha (coágulo)	2,03
Burro domado	1.200,00	...	2.500,00	2.000,00	...
Café benef. cereja descascado
Café benef. secagem natural	246,00	...	237,50	240,00	...
Café em coco	75,75	...	60,00	80,00	...
Café em coco renda	3,60	...	3,00	4,00	...
Cana-de-açúcar	31,04	29,54	29,50
Casulo
Cebola
Feijão	130,00	130,00	180,00	190,00	...
Frango para corte	1,90	1,65	1,85
Garrote	816,67	800,00	853,33	880,00	...
Laranja para indústria	...	11,33	12,33
Laranja para mesa	...	13,00	15,00
Leitão de recria	3,50	4,50
Leite tipo A
Leite tipo B	0,80	0,80	0,85	0,75	...
Leite tipo C	0,75	0,75	0,73	0,70	...
Mamona
Mandioca para indústria	120,00	150,00
Mandioca para mesa	...	10,00
Mel de abelha	15,00
Milho	26,00	24,67	28,00	25,00	...
Novilha	650,00	700,00	640,00	750,00	...
Ovos de codorna
Ovos tipo extra	...	47,00	41,50	45,00	...
Ovos tipo grande	...	46,00	40,50	43,00	...
Ovos tipo médio	...	43,50	39,00	42,00	...
Ovos tipo pequeno	...	40,00	34,00	41,00	...
Poedeira descarte leve	0,50
Poedeira descarte pesada	0,70
Soja
Sorgo
Suíno para abate	63,00	...	62,00
Tangerina	13,00
Tomate para indústria	0,16
Tomate para mesa	35,00	48,09	...
Touro	1.500,00	1.650,00	2.900,00	3.000,00	...
Trigo
Triticale
Vaca de criar	1.000,00	1.300,00	1.200,00	1.000,00	...
Vaca gorda	81,50	76,00	79,67	78,00	...
Vaca leiteira acima de 20 l/dia	3.000,00	3.000,00	3.833,33
Vaca leiteira até 5 l/dia	1.000,00	1.000,00	1.066,67
Vaca leiteira de 10 a 20 l/dia	2.400,00	2.000,00	2.800,00
Vaca leiteira de 5 a 10 l/dia	1.350,00	1.500,00	1.866,67
Vaca magra	750,00	800,00	736,67	780,00	...

Fonte: Instituto de Economia Agrícola e Coordenadoria de Assistência Técnica Integral.

TABELA 3 - Preços Médios Mensais Recebidos pelos Agricultores, segundo os Escritórios de Desenvolvimento Rural, Estado de São Paulo, Julho de 2008

(em real) (continua)

Produto	Mogi-Mirim	Orlândia	Ourinhos	Pindamonhangaba	Piracicaba
Algodão em caroço	14,50
Algodão em pluma	42,00
Amendoim em casca
Arroz em casca	40,00	...	38,00	42,50	...
Banana nanica	15,00	...
Batata	45,00	...	30,00
Bezerro	493,33	533,33	650,00	500,00	...
Boi gordo	92,00	89,00	86,50	86,00	80,00
Boi magro	860,00	960,00	1.050,00	875,00	...
Borracha (coágulo)
Burro domado	...	1.000,00	1.000,00	1.100,00	...
Café benef. cereja descascado	260,00
Café benef. secagem natural	225,00	250,00	230,00
Café em coco	78,75	...	73,50
Café em coco renda	3,75	...	3,68
Cana-de-açúcar	30,07	30,00	32,00	...	33,04
Casulo
Cebola	1,50	1,00
Feijão	175,00	165,00	...
Frango para corte	1,85	1,90
Garrote	766,67	625,00	850,00	750,00	...
Laranja para indústria	10,00	18,00	...
Laranja para mesa	12,50
Leitão de recria	4,00	5,40	6,50
Leite tipo A
Leite tipo B	0,88	...
Leite tipo C	...	0,76	0,70	0,84	0,70
Mamona
Mandioca para indústria	149,16	...	130,00	160,00	120,00
Mandioca para mesa	9,50	8,50	...
Mel de abelha	10,00	...	12,00
Milho	26,38	23,53	24,67	27,75	28,30
Novilha	650,00	585,00	750,00	800,00	...
Ovos de codorna
Ovos tipo extra	50,00	44,00
Ovos tipo grande	49,50	43,00
Ovos tipo médio	45,50	41,00
Ovos tipo pequeno	41,00	38,00
Poedeira descarte leve	0,40
Poedeira descarte pesada	0,60
Soja	52,00	46,80	47,00
Sorgo	23,40	17,93
Suíno para abate	61,50	60,60	54,00	68,00	67,50
Tangerina
Tomate para indústria
Tomate para mesa	50,00
Touro	2.300,00	...	2.000,00	2.116,67	...
Trigo	40,00
Triticale
Vaca de criar	950,00	...	950,00	1.200,00	...
Vaca gorda	81,67	80,00	83,00	84,00	...
Vaca leiteira acima de 20 l/dia	3.250,00	3.200,00	2.200,00	2.400,00	...
Vaca leiteira até 5 l/dia	1.066,67	1.350,00	950,00	975,00	...
Vaca leiteira de 10 a 20 l/dia	2.400,00	2.800,00	1.900,00	1.766,67	...
Vaca leiteira de 5 a 10 l/dia	1.850,00	2.000,00	1.250,00	1.375,00	...
Vaca magra	600,00	675,00	870,00	700,00	...

Fonte: Instituto de Economia Agrícola e Coordenadoria de Assistência Técnica Integral.

TABELA 3 - Preços Médios Mensais Recebidos pelos Agricultores, segundo os Escritórios de Desenvolvimento Rural, Estado de São Paulo, Julho de 2008

(em real)

(continua)

Produto	Presidente Prudente	Presidente Venceslau	Registro	Ribeirão Preto	S. J. B. Vista
Algodão em caroço	15,50	13,50	...	14,00	...
Algodão em pluma	42,00	...
Amendoim em casca	32,67	33,00	...	33,50	...
Arroz em casca	42,00	...
Banana nanica	...	14,75	8,00
Batata	34,50
Bezerro	545,00	662,00	...	603,33	536,00
Boi gordo	87,00	88,20	...	91,00	89,20
Boi magro	850,00	1.087,50	...	1.000,00	935,00
Borracha (coágulo)	2,20	2,20
Burro domado	1.550,00	1.500,00	1.000,00
Café benef. cereja descascado	242,50	262,00
Café benef. secagem natural	222,50	210,00	...	237,50	244,17
Café em coco	73,00	70,00	...	79,00	80,25
Café em coco renda	3,88	3,50	4,00
Cana-de-açúcar	31,07	30,58	...	31,34	31,66
Casulo	7,50
Cebola	0,90
Feijão	166,00	160,00	...	200,00	161,60
Frango para corte	1,66	1,90	1,65
Garrote	793,33	826,00	...	833,33	740,00
Laranja para indústria	12,50
Laranja para mesa	15,00
Leitão de recria	3,32	3,80	...	6,80	5,25
Leite tipo A
Leite tipo B	0,75	0,85	0,78
Leite tipo C	0,67	0,72	...	0,68	0,73
Mamona	...	0,75
Mandioca para indústria	143,00	133,33
Mandioca para mesa	...	10,00
Mel de abelha	...	11,00	...	10,00	...
Milho	26,33	27,20	...	27,00	25,67
Novilha	701,67	716,00	...	816,67	800,00
Ovos de codorna
Ovos tipo extra	42,50	48,50	...
Ovos tipo grande	41,50	47,50	...
Ovos tipo médio	38,33	46,00	...
Ovos tipo pequeno	43,50	31,50
Poedeira descarte leve	0,55	0,42	...
Poedeira descarte pesada	0,70	...
Soja	46,00	39,50	...	48,73	...
Sorgo	...	16,00	...	18,00	...
Suíno para abate	56,10	53,00	...	66,50	62,75
Tangerina
Tomate para indústria
Tomate para mesa
Touro	1.900,00	2.059,00	...	3.250,00	1.860,00
Trigo
Triticale
Vaca de criar	1.010,00	1.112,50	...	1.450,00	1.030,00
Vaca gorda	79,00	80,40	...	81,00	79,33
Vaca leiteira acima de 20 l/dia	3.580,00	2.800,00	...	3.333,33	3.100,00
Vaca leiteira até 5 l/dia	1.213,33	1.133,33	...	1.000,00	1.000,00
Vaca leiteira de 10 a 20 l/dia	2.260,00	2.300,00	...	2.375,00	2.200,00
Vaca leiteira de 5 a 10 l/dia	1.550,00	1.687,50	...	1.366,67	1.380,00
Vaca magra	763,33	782,50	...	875,00	637,50

Fonte: Instituto de Economia Agrícola e Coordenadoria de Assistência Técnica Integral.

TABELA 3 - Preços Médios Mensais Recebidos pelos Agricultores, segundo os Escritórios de Desenvolvimento Rural, Estado de São Paulo, Julho de 2008
(em real) (conclusão)

Produto	S. J. Rio Preto	São Paulo	Sorocaba	Tupã	Votuporanga
Algodão em caroço	13,00
Algodão em pluma	49,00
Amendoim em casca	33,75	...
Arroz em casca	35,80
Banana nanica	13,00	15,00	...
Batata	40,00
Bezerro	567,50	680,00	590,00	705,00	700,00
Boi gordo	91,00	89,00	92,50	87,50	90,00
Boi magro	1.062,50	...	750,00	1.025,00	1.000,00
Borracha (coágulo)	2,10	2,12	2,08
Burro domado	1.533,33	...	1.500,00	1.350,00	1.200,00
Café benef. cereja descascado	245,00	260,00	250,00
Café benef. secagem natural	230,00	...	220,00	242,50	250,00
Café em coco	71,25	...	60,00	68,00	70,00
Café em coco renda	3,67	...	3,00	3,60	3,80
Cana-de-açúcar	29,50	...	27,90	26,93	29,00
Casulo	6,50	...
Cebola	0,70
Feijão	132,00	...	167,50	210,00	160,00
Frango para corte	1,90	...	1,80	1,65	1,85
Garrote	867,50	...	600,00	890,00	900,00
Laranja para indústria	12,00	...	9,27	...	13,00
Laranja para mesa	12,17	...	13,25	10,00	11,50
Leitão de recria	4,65	...	4,00	6,20	5,00
Leite tipo A	0,90	...	0,90
Leite tipo B	0,82	...	0,87	0,82	...
Leite tipo C	0,76	...	0,75	0,66	0,80
Mamona
Mandioca para indústria	150,00	...
Mandioca para mesa	10,25	10,50	...
Mel de abelha	11,00	...	11,25	13,00	...
Milho	26,00	...	25,40	26,50	26,00
Novilha	707,50	...	570,00	750,00	800,00
Ovos de codorna	25,00	27,00	...
Ovos tipo extra	48,00	45,00	...
Ovos tipo grande	46,00	44,50	...
Ovos tipo médio	45,00	43,50	...
Ovos tipo pequeno	42,00	40,50	...
Poedeira descarte leve	0,60	...
Poedeira descarte pesada	0,60	...
Soja	49,50
Sorgo	20,00	19,00
Suíno para abate	64,00	60,00	60,50	61,00	65,00
Tangerina
Tomate para indústria
Tomate para mesa	45,00	...
Touro	1.700,00	...	1.850,00	1.950,00	2.500,00
Trigo
Triticale
Vaca de criar	966,67	...	850,00	1.250,00	...
Vaca gorda	82,33	...	82,00	80,00	80,00
Vaca leiteira acima de 20 l/dia	3.666,67	...	2.800,00	...	3.500,00
Vaca leiteira até 5 l/dia	1.070,00	...	950,00	1.200,00	1.200,00
Vaca leiteira de 10 a 20 l/dia	2.675,00	...	1.900,00	...	3.000,00
Vaca leiteira de 5 a 10 l/dia	1.966,67	...	1.300,00	1.725,00	2.000,00
Vaca magra	675,00	...	650,00	710,00	800,00

Fonte: Instituto de Economia Agrícola e Coordenadoria de Assistência Técnica Integral.

TABELA 4 - Preços Médios Mensais Recebidos pelos Agricultores, segundo as Regiões Administrativas, Estado de São Paulo, Julho de 2008¹

	(em real)				(continua)
Produto	Araçatuba	Baixada Santista	Barretos	Bauru	Campinas
Algodão em caroço	14,30	16,10	14,50
Algodão em pluma	41,50	...	42,00
Amendoim em casca	32,50	...	26,00
Arroz em casca	35,00	...	33,00	...	39,67
Banana nanica	9,80	15,50
Batata	39,40
Bezerro	640,00	...	522,22	628,33	514,00
Boi gordo	90,09	...	89,75	89,13	87,71
Boi magro	1.000,91	...	975,00	850,00	930,83
Borracha (coágulo)	2,04	...	2,12	2,03	...
Burro domado	1.625,00	...	1.750,00	2.500,00	1.416,67
Café benef. cereja descascado	246,00	262,00
Café benef. secagem natural	232,50	...	245,00	245,17	241,73
Café em coco	79,75	...	77,50	71,60	78,34
Café em coco renda	3,18	...	4,00	3,43	3,85
Cana-de-açúcar	28,51	...	30,08	30,22	30,74
Casulo	8,50	5,00	...
Cebola	1,10	0,95
Feijão	168,75	...	160,00	180,00	156,50
Frango para corte	1,92	1,88	1,80
Garrote	840,00	...	763,33	775,71	731,33
Laranja para indústria	10,00	...	11,50	12,92	11,29
Laranja para mesa	11,00	...	12,08	15,00	13,25
Leitão de recria	3,85	...	4,07	...	4,89
Leite tipo A
Leite tipo B	0,88	...	0,86	0,88	0,79
Leite tipo C	0,76	...	0,74	0,74	0,73
Mamona
Mandioca para indústria	137,66
Mandioca para mesa	9,00	...	10,33	12,00	9,67
Mel de abelha	13,00	13,50	9,67
Milho	26,28	...	23,93	26,30	25,90
Novilha	764,17	...	688,75	720,00	722,73
Ovos de codorna	36,00
Ovos tipo extra	50,90	41,50	47,67
Ovos tipo grande	49,90	40,50	46,75
Ovos tipo médio	48,40	39,00	44,10
Ovos tipo pequeno	34,00	38,10
Poedeira descarte leve	0,50	...
Poedeira descarte pesada	0,70	...
Soja	48,25	...	48,04	40,00	50,90
Sorgo	20,00	...	18,27	...	23,40
Suíno para abate	61,60	...	61,00	62,33	64,04
Tangerina	8,00	13,00	5,00
Tomate para indústria	0,15	0,16	...
Tomate para mesa	35,00	37,50
Touro	2.583,33	...	2.064,44	2.140,00	1.906,67
Trigo
Triticale
Vaca de criar	1.129,09	...	1.014,29	1.140,00	1.004,17
Vaca gorda	82,78	...	82,00	81,17	79,38
Vaca leiteira acima de 20 l/dia	3.144,44	...	3.433,33	3.220,00	2.892,31
Vaca leiteira até 5 l/dia	1.216,36	...	1.150,00	1.148,00	1.017,86
Vaca leiteira de 10 a 20 l/dia	2.336,36	...	2.233,33	2.344,00	2.146,15
Vaca leiteira de 5 a 10 l/dia	1.562,50	...	1.611,11	1.616,67	1.557,69
Vaca magra	763,64	...	743,75	742,00	645,38

¹As unidades para cada produto desta tabela são as mesmas da tabela 2.

Fonte: Instituto de Economia Agrícola e Coordenadoria de Assistência Técnica Integral.

TABELA 4 - Preços Médios Mensais Recebidos pelos Agricultores, segundo as Regiões Administrativas, Estado de São Paulo, Julho de 2008

(em real)					(continua)
Produto	Central	Franca	Marília	Presidente Prudente	Registro
Algodão em caroço	15,60	...
Algodão em pluma	...	42,00
Amendoim em casca	30,00	...	32,63	34,00	...
Arroz em casca	38,00
Banana nanica	15,00	13,63	8,00
Batata
Bezerro	640,00	520,00	693,33	584,29	...
Boi gordo	90,00	90,50	87,50	87,21	...
Boi magro	1.000,00	970,00	996,00	934,62	...
Borracha (coágulo)	2,12	2,08	...
Burro domado	1.600,00	1.000,00	1.587,50	1.644,44	...
Café benef. cereja descascado	...	272,50	260,00	242,50	...
Café benef. secagem natural	252,00	253,75	233,00	223,75	...
Café em coco	84,00	...	73,80	71,00	...
Café em coco renda	4,20	...	3,77	3,73	...
Cana-de-açúcar	30,44	30,33	29,29	30,66	...
Casulo	6,50	7,50	...
Cebola
Feijão	192,50	169,00	...
Frango para corte	1,65	1,66	...
Garrote	750,00	666,67	888,00	799,29	...
Laranja para indústria	12,00
Laranja para mesa	13,00	...	10,00
Leitão de recria	4,20	...	4,90	3,65	...
Leite tipo A
Leite tipo B	0,78	0,80	...
Leite tipo C	0,75	0,77	0,67	0,71	...
Mamona	0,77	...
Mandioca para indústria	120,00	...	142,83	136,60	...
Mandioca para mesa	8,00	...	10,50	11,50	...
Mel de abelha	13,00	10,00	...
Milho	23,00	23,68	25,43	26,92	...
Novilha	700,00	623,33	766,00	702,86	...
Ovos de codorna	27,00
Ovos tipo extra	45,00	45,00	...
Ovos tipo grande	44,00	43,67	...
Ovos tipo médio	43,00	40,25	...
Ovos tipo pequeno	40,67	36,00	...
Poedeira descarte leve	0,53	0,48	...
Poedeira descarte pesada	0,60	0,70	...
Soja	...	47,45	47,38	41,67	...
Sorgo	...	17,93	...	16,00	...
Suíno para abate	60,00	62,95	63,50	55,81	...
Tangerina	9,00
Tomate para indústria
Tomate para mesa	46,55
Touro	2.250,00	1.800,00	2.183,33	2.088,08	...
Trigo	40,00
Triticale
Vaca de criar	1.100,00	1.000,00	1.020,00	1.012,50	...
Vaca gorda	78,00	82,00	79,50	79,15	...
Vaca leiteira acima de 20 l/dia	2.550,00	3.100,00	2.716,67	3.286,00	...
Vaca leiteira até 5 l/dia	1.375,00	1.266,67	1.130,00	1.165,00	...
Vaca leiteira de 10 a 20 l/dia	2.125,00	2.400,00	1.925,00	2.350,00	...
Vaca leiteira de 5 a 10 l/dia	1.675,00	1.700,00	1.530,00	1.618,18	...
Vaca magra	750,00	716,67	730,00	750,00	...

Fonte: Instituto de Economia Agrícola e Coordenadoria de Assistência Técnica Integral.

TABELA 4 - Preços Médios Mensais Recebidos pelos Agricultores, segundo as Regiões Administrativas, Estado de São Paulo, Julho de 2008

Produto	(em real)			(conclusão)	
	Ribeirão Preto	S. J. Campos	S. J. Rio Preto	São Paulo	Sorocaba
Algodão em caroço	14,00	...	13,50
Algodão em pluma	42,00	...	45,25
Amendoim em casca	32,33	...	34,00
Arroz em casca	42,00	43,00	43,85	...	35,27
Banana nanica	...	14,50	10,50	...	12,17
Batata	44,00	...	45,50
Bezerro	615,00	490,00	535,83	680,00	598,95
Boi gordo	90,33	84,83	89,31	89,00	89,63
Boi magro	1.000,00	862,50	972,22	...	941,79
Borracha (coágulo)	2,06	...	1,80
Burro domado	...	1.266,67	1.533,33	...	1.575,00
Café benef. cereja descascado	260,00	...	251,73	...	252,00
Café benef. secagem natural	240,00	...	235,28	...	235,43
Café em coco	79,33	...	75,39	...	70,67
Café em coco renda	4,00	...	3,76	...	3,62
Cana-de-açúcar	30,82	...	28,57	...	28,26
Casulo	8,00	...	7,00
Cebola	...	1,50	1,08	...	0,95
Feijão	200,00	170,00	167,43	...	172,00
Frango para corte	1,90	...	1,86	...	1,78
Garrote	840,00	783,33	789,09	...	779,33
Laranja para indústria	...	18,00	11,01	...	10,96
Laranja para mesa	12,00	15,00	12,68	...	14,08
Leitão de recria	6,05	5,70	4,29	...	4,26
Leite tipo A	...	1,20	1,05	...	0,90
Leite tipo B	...	0,85	0,84	...	0,84
Leite tipo C	0,67	0,81	0,75	...	0,75
Mamona	1,20
Mandioca para indústria	...	150,00	151,00	...	135,00
Mandioca para mesa	...	14,38	9,60	...	11,13
Mel de abelha	12,50	12,00	11,14	...	11,30
Milho	26,14	28,13	26,44	...	25,40
Novilha	780,00	833,33	713,08	...	666,47
Ovos de codorna	24,00	...	25,00
Ovos tipo extra	49,00	...	50,90	...	47,50
Ovos tipo grande	47,67	...	49,90	...	45,50
Ovos tipo médio	45,67	...	48,40	...	41,25
Ovos tipo pequeno	43,50	37,00
Poedeira descarte leve	0,42
Poedeira descarte pesada	0,70
Soja	48,55	...	49,04	...	46,19
Sorgo	18,72	...	19,17	...	21,00
Suíno para abate	65,75	68,67	59,82	60,00	54,84
Tangerina	...	10,00	13,00
Tomate para indústria
Tomate para mesa	...	45,00	42,00	...	44,00
Touro	2.750,00	2.370,00	1.745,00	...	2.339,38
Trigo	38,85	...	42,80
Triticale	32,55	...	35,00
Vaca de criar	1.300,00	1.200,00	1.073,33	...	1.071,18
Vaca gorda	80,67	79,75	79,50	...	79,74
Vaca leiteira acima de 20 l/dia	3.300,00	2.825,00	2.975,00	...	2.987,50
Vaca leiteira até 5 l/dia	1.125,00	1.037,50	1.075,00	...	1.046,32
Vaca leiteira de 10 a 20 l/dia	2.383,33	2.060,00	2.358,33	...	2.280,56
Vaca leiteira de 5 a 10 l/dia	1.490,00	1.437,50	1.617,69	...	1.503,13
Vaca magra	837,50	725,00	688,46	...	729,29

Fonte: Instituto de Economia Agrícola e Coordenadoria de Assistência Técnica Integral.

TABELA 5 - Preços Médios Mensais de Venda no Mercado Atacadista, Cidade de São Paulo, Abril a Julho de 2008

		(em real)		(continua)	
Produto	Unidade	Abril	Maio	Junho	Julho
Alho					
Argentino (branco)	cx.10kg	-	-	-	-
Argentino (roxo)	cx.10kg	43,79	42,83	43,19	40,64
Chinês (branco)	cx.10kg	35,55	34,19	36,02	34,45
Espanhol (roxo)	cx.10kg	-	-	-	-
Nacional DF-GO (roxo)	cx.10kg	-	-	-	-
Nacional MG (roxo)	cx.10kg	45,71	47,92	52,50	52,50
Nacional SC (roxo)	cx.10kg	-	-	-	-
Amendoim					
Descascado catado	sc.50kg	219,67	223,07	217,11	187,57
Em casca	sc.25kg	65,00	65,00	64,14	62,00
Arroz beneficiado					
Uruguai tipo 1	sc.50kg	71,37	82,83	117,64	122,00
Arroz em fardo					
Agulhinha parboilizado tipo 1	fardo 30kg	52,60	67,93	67,12	63,25
Agulhinha tipo 1	fardo 30kg	47,88	63,56	63,79	61,87
Agulhinha tipo 2	fardo 30kg	41,86	57,62	59,05	56,80
Batata					
Cupido lavada	sc.50kg	43,33	52,17	54,52	49,25
Asterix escovada	sc.50kg	-	41,33	-	47,86
Asterix lavada	sc.50kg	39,38	50,97	53,45	49,45
Baraka escovada	sc.50kg	36,98	41,89	49,43	45,48
Agata escovada	sc.50kg	32,91	39,72	40,95	42,95
Agata lavada	sc.50kg	39,26	50,89	55,48	50,36
Monalisa escovada	sc.50kg	31,60	41,00	46,95	42,98
Monalisa lavada	sc.50kg	39,43	51,47	55,79	48,25
Bintje lavada	sc.50kg	-	-	-	-
Cesar escovada	sc.50kg	36,43	41,36	50,02	47,61
Cesar lavada	sc.50kg	43,57	47,53	53,98	50,50
Cebola					
Argentina	sc.20kg	32,69	28,94	31,93	29,23
Monte Alto	sc.20kg	28,00	-	-	28,33
PE-BA	sc.20kg	-	28,00	29,46	28,11
Piedade	sc.20kg	-	-	31,36	27,93
Rio Grande do Sul	sc.20kg	28,76	24,67	25,50	-
Santa Catarina	sc.20kg	29,69	27,67	28,50	30,00
São José do Rio Pardo	sc.20kg	-	-	-	30,00
Farinha de mandioca					
Farinha crua fina	sc.50kg	52,87	50,35	51,08	53,18
Farinha crua grossa	sc.40kg	44,26	44,00	42,79	43,84
Farinha torrada	sc.50kg	63,36	55,00	54,31	57,05
Farinha de trigo					
Comum	sc.50kg	63,64	72,67	78,67	79,00
Especial	sc.50kg	68,98	83,23	91,73	87,63
Feijão					
Carioquinha tipo 1	sc.60kg	157,40	166,61	221,36	197,00
Carioquinha tipo 2	sc.60kg	146,76	157,19	205,74	184,64
Preto tipo 1	sc.60kg	138,10	164,39	182,00	164,50
Preto tipo 2	sc.60kg	124,88	148,06	164,64	151,91

Fonte: Instituto de Economia Agrícola.

TABELA 5 - Preços Médios Mensais de Venda no Mercado Atacadista, Cidade de São Paulo, Abril a Julho de 2008

		(em real)		(conclusão)	
Produto	Unidade	Abril	Maio	Junho	Julho
Milho					
Amarelo CIF Campinas	sc.60kg	27,07	28,18	26,73	28,21
Amarelo FOB Mogiana	sc.60kg	24,64	25,79	24,50	25,73
Amarelo FOB Sorocabana	sc.60kg	24,69	25,79	24,50	25,73
Pipoca argentina	sc.25kg	48,90	51,32	54,29	59,05
Pipoca nacional	sc.30kg	46,07	49,71	53,30	56,13
Óleo					
Milho	cx.20 latas	-	-	108,43	-
Soja	cx.20 latas	66,87	65,78	63,02	63,16
Soja					
CIF Santos	sc.60kg	47,50	47,79	52,77	54,66
FOB Mogiana	sc.60kg	43,83	44,84	49,48	51,14
FOB Sorocabana	sc.60kg	43,82	44,84	49,48	51,14
Trigo					
FOB Mogiana	sc.60kg	45,90	51,00	50,71	43,80
Ave abatida					
Frango resfriado	kg	2,02	2,38	2,40	2,68
Banha de porco					
Empacotada	cx.30kg	-	-	-	-
Carne bovina resfriada					
Dianteiro com osso	kg	3,91	4,34	5,03	5,12
Ponta de agulha	kg	3,67	4,09	4,38	4,52
Traseiro com osso	kg	5,39	5,53	6,06	6,02
Carne suína					
1/2 carcaça	kg	4,21	4,51	4,73	5,10
Charque					
Dianteiro	kg	8,29	8,08	8,51	9,66
Ponta de agulha	kg	7,56	7,82	7,31	7,06
Manteiga					
Com sal	kg	-	-	-	-
Sem sal	kg	8,55	9,02	9,61	9,89
Ovo branco					
Extra	cx.30dz.	45,38	50,92	51,24	52,48
Grande	cx.30dz.	43,95	49,69	49,90	51,22
Médio	cx.30dz.	41,79	47,58	47,74	49,17
Ovo vermelho					
Extra	cx.30dz.	48,14	53,78	53,48	54,94
Grande	cx.30dz.	46,74	52,42	51,81	53,34
Médio	cx.30dz.	44,60	50,53	49,48	51,18
Pinto de um dia					
Corte	unidade	0,71	0,71	0,71	0,71
Postura branco	unidade	1,40	1,40	1,40	1,40
Postura vermelho	unidade	1,50	1,50	1,50	1,50
Queijo					
Frescal	kg	9,90	9,37	8,93	9,61
Minas padrão	kg	11,08	10,90	10,95	12,08
Mussarela	kg	13,05	11,76	10,99	12,54
Parmesão	kg	18,20	19,29	18,69	19,40
Prato	kg	13,23	11,70	10,96	12,53
Provolone curado	kg	-	13,61	-	15,27
Provolone fresco	kg	15,05	14,76	14,41	14,31

Fonte: Instituto de Economia Agrícola.

TABELA 6 - Preços Médios Mensais no Varejo, Cidade de São Paulo, Abril a Julho de 2008

(em real)

(continua)

Produto	Unidade	Abril	Maio	Junho	Julho
Produtos básicos e diversos					
Açúcar	kg	1,10	1,14	1,19	1,16
Arroz	kg	1,75	1,97	2,26	2,32
Café solúvel	vidro 100g	6,25	6,32	6,22	6,07
Chá preto	pc.100g	-	-	-	-
Feijão	kg	4,78	4,37	5,14	5,24
Pó de café	pc. 500g	5,53	5,64	5,72	5,61
Carnes e derivados					
Banha de porco	pc. kg	-	-	-	-
Carne bovina	kg	9,23	9,42	10,78	10,99
Carne suína	kg	8,01	7,93	8,65	8,60
Frango	kg	3,42	3,54	3,75	3,86
Lingüiça de porco	kg	8,52	8,43	9,14	9,24
Ovos	dz.	3,05	3,04	3,16	3,14
Toucinho fresco	kg	3,25	3,67	3,90	4,51
Conservas e embutidos					
Azeitona granel	kg	13,55	13,43	12,99	13,54
Ervilha	lata 200g	1,15	1,20	1,28	1,24
Goiabada	lata 700g	4,11	3,91	4,14	4,26
Massa de tomate	lata 140g	1,06	1,09	1,03	1,03
Mortadela	kg	8,71	9,04	9,12	9,12
Palmito	lata 400g	-	-	-	-
Pêssego em calda	lata 450g	4,86	4,86	5,05	4,72
Presunto cozido	kg	12,63	12,29	12,75	13,60
Salsicha viena	kg	12,77	11,80	12,60	13,43
Sardinha	lata 135g	1,82	1,83	1,82	1,82
Farináceos e massas					
Bolacha	pc. 200g	1,50	1,49	1,53	1,50
Farinha de mandioca	pc. 500g	1,38	1,40	1,71	1,46
Farinha de milho	pc. 500g	1,52	1,59	1,57	1,57
Farinha de trigo	kg	1,85	2,10	2,28	2,20
Fubá mimoso	pc. 500g	0,98	1,00	1,00	1,01
Macarrão	pc. 500g	1,62	1,76	1,83	1,90
Maisena	pc. 500g	3,37	3,30	3,48	3,47
Pão francês	50g	0,23	0,25	0,26	0,26

Fonte: Instituto de Economia Agrícola.

TABELA 6 - Preços Médios Mensais no Varejo, Cidade de São Paulo, Abril a Julho de 2008

(em real)

(continua)

Produto	Unidade	Abril	Maior	Junho	Julho
Frutas					
Abacate	unidade	0,81	0,74	0,85	0,94
Abacaxi	unidade	3,47	3,30	2,76	3,30
Banana climatizada	dz.	-	-	-	-
Banana maçã	dz.	3,53	3,38	3,24	3,34
Banana nanica	dz.	2,12	2,00	2,00	2,13
Banana prata	dz.	3,69	3,53	3,41	3,45
Caqui	unidade	0,34	0,39	0,45	0,43
Figo	cx.1kg	7,40	8,30	9,10	9,81
Laranja	dz.	2,99	2,74	2,71	2,88
Limão tahiti	dz.	1,28	1,27	1,12	1,33
Maçã estrangeira	unidade	1,02	0,97	0,98	1,05
Maçã nacional	kg	3,78	3,68	3,92	3,97
Maçã nacional	unidade	0,62	0,56	0,55	0,64
Mamão	kg	2,50	3,12	2,09	1,84
Manga	unidade	1,52	1,96	1,73	1,70
Maracujá azedo	kg	3,78	3,60	3,12	3,27
Melancia	kg	1,38	1,66	1,48	1,49
Melão amarelo	unidade	4,08	4,51	5,09	4,83
Morango	cx.1kg	8,14	9,80	8,28	7,54
Pêra estrangeira	unidade	0,73	0,73	0,77	0,83
Pêssego	unidade	-	-	-	-
Pêssego de mesa	kg	-	-	-	-
Tangerina	dz.	2,79	2,75	2,55	2,55
Uva comum	kg	4,44	4,58	4,71	4,88
Uva fina	kg	5,03	5,74	5,02	5,30
Hortaliças					
Abóbora	kg	1,52	1,59	1,53	1,57
Abobrinha brasileira	kg	2,09	2,70	2,52	2,61
Abobrinha italiana	kg	2,14	2,36	2,24	2,49
Agrião	maço 500g	2,05	2,17	1,72	1,94
Alface	pé	1,15	1,34	1,02	1,13
Alho	pc.150g	1,75	1,72	1,77	1,70
Almeirão	maço 500g	1,86	1,80	1,64	1,82
Batata	kg	1,50	1,84	2,00	1,82
Batata-doce	kg	1,94	2,00	1,97	2,03
Berinjela	kg	2,17	2,76	2,28	2,70
Beterraba	kg	1,65	1,60	1,69	1,75
Beterraba	maço 500g	2,13	2,25	2,11	2,13
Cebola	kg	2,20	2,34	2,58	2,39
Cenoura	kg	1,88	2,14	2,13	2,17
Chuchu	kg	1,57	1,59	1,48	1,64

Fonte: Instituto de Economia Agrícola.

TABELA 6 - Preços Médios Mensais no Varejo, Cidade de São Paulo, Abril a Julho de 2008

		(em real)				(conclusão)
Produto	Unidade	Abril	Maio	Junho	Julho	
Hortaliças						
Couve	maço 500g	1,38	1,76	1,59	1,52	
Couve-flor	unidade	3,06	3,74	3,19	2,96	
Ervilha torta	kg	-	-	-	-	
Escarola	pé	1,24	1,46	1,15	1,29	
Espinafre	maço 500g	1,95	2,12	1,77	1,87	
Mandioca de mesa	kg	1,41	1,52	1,60	1,47	
Mandioquinha	kg	3,61	3,73	3,75	3,84	
Milho verde	unidade	0,41	0,53	0,54	0,53	
Pepino	kg	1,53	1,74	1,65	1,63	
Pimentão	kg	2,23	2,44	2,30	2,50	
Quiabo	kg	3,73	4,45	3,99	4,39	
Repolho verde	kg	1,29	1,14	0,56	1,20	
Salsa e cebolinha	maço 100g	0,93	1,01	0,92	0,99	
Tomate de mesa	kg	2,64	2,74	2,63	3,00	
Vagem	kg	4,11	4,91	4,42	4,98	
Leite e derivados						
Leite tipo B	litro	1,98	2,16	2,18	2,26	
Leite tipo C	litro	1,76	1,76	1,89	1,85	
Leite condensado	lata 395g	2,38	2,41	2,44	2,33	
Leite em pó integral	lata 400g	7,30	7,23	7,18	7,15	
Manteiga	pc.200g	2,86	2,91	2,96	2,89	
Queijo minas	kg	13,35	13,42	13,96	13,91	
Queijo minas m. cura	kg	-	-	-	-	
Queijo prato	kg	14,07	14,71	15,09	15,38	
Óleos e gorduras						
Azeite estrangeiro	lata 500ml	13,08	12,45	12,85	12,50	
Óleo de algodão	lata 900ml	-	-	-	-	
Óleo de arroz	lata 900ml	-	-	-	-	
Óleo de girassol	lata 900ml	4,78	4,70	4,74	5,12	
Óleo de milho	lata 900ml	5,48	5,67	5,85	5,68	
Óleo de soja	lata 900ml	3,23	3,26	3,14	3,12	
Margarina	pote 250g	1,37	1,43	1,44	1,49	
Peixes e crustáceos						
Camarão rosa	kg	-	50,00	46,00	43,97	
Camarão sete barbas	kg	16,17	-	-	-	
Pescada média	kg	9,05	10,52	11,03	10,14	
Sardinha	kg	5,28	5,51	5,23	5,32	

Fonte: Instituto de Economia Agrícola.

TABELA 7 - Cesta de Mercado, Cidade de São Paulo, Julho de 2008

Produto ¹	Despesa familiar ²		Variação percentual em relação a		
	R\$	%	Jun./08	Dez./07	Jul./07
Produtos de origem vegetal					
Produtos básicos	152,76	37,67	0,15	22,32	35,79
Farináceos e massas	47,09	11,61	-0,65	22,79	26,04
Farinhas (4 produtos)	7,31	1,80	-7,00	22,65	23,90
Macarrão	6,55	1,62	3,80	18,02	41,77
Pão	33,23	8,20	0,00	23,81	23,81
Açúcar	11,44	2,82	-2,56	0,88	-13,40
Arroz	33,45	8,25	2,64	41,44	47,75
Café	16,14	3,98	-1,94	3,53	-1,94
Feijão	25,25	6,23	1,94	23,90	-
Óleos	19,39	4,78	-0,92	24,45	54,87
Frutas	46,46	11,46	4,69	7,70	17,03
Banana	8,47	2,09	5,74	12,04	11,59
Laranja	19,87	4,90	6,31	8,70	18,56
Outras (12 frutas)	18,12	4,47	2,49	4,74	18,05
Hortaliças	47,64	11,75	4,31	18,07	22,91
Alface	4,66	1,15	10,69	1,75	15,35
Batata	10,41	2,57	-9,00	6,44	12,30
Cebola	4,23	1,04	-7,24	44,86	40,53
Tomate	10,71	2,64	14,06	63,01	51,49
Outras (20 hortaliças)	17,63	4,35	9,71	6,85	14,70
Outros produtos (maisena, massa de tomate e goiabada)	3,32	0,82	0,30	7,79	4,40
Subtotal	250,18	61,70	1,74	18,31	28,87
Produtos de origem animal					
Carnes e derivados	78,35	19,32	2,03	15,31	36,02
Carnes	77,38	19,08	1,99	15,23	36,26
Carne bovina	58,09	14,33	1,95	17,02	40,18
Frango	15,12	3,73	2,93	11,26	25,37
Carne suína	4,17	1,03	-0,71	6,38	26,75
Derivados (lingüiça, banha e toucinho)	0,97	0,24	5,43	21,25	19,75
Leite e derivados	63,18	15,58	0,73	6,45	17,17
Leite	55,70	13,74	0,85	5,93	17,41
Derivados (manteiga e queijo)	7,48	1,84	-0,13	10,49	15,43
Ovos	13,77	3,40	-0,65	22,62	13,80
Subtotal	155,30	38,30	1,26	12,11	25,63
Total	405,48	100,00	1,56	15,85	27,61

¹Cada item pode incluir mais de uma qualidade, marca ou forma de apresentação do produto.

²Baseada nas quantidades adquiridas para o domicílio da família paulistana de renda e tamanho médios, conforme Pesquisa de Orçamentos Familiares (POF-1981/82), da Fundação Instituto de Pesquisas Econômicas, da Universidade de São Paulo (FIPE/USP). Preços coletados em amostragem do IEA.

Fonte: Instituto de Economia Agrícola.

TABELA 8 - Índices Mensais de Preços Recebidos pelos Agricultores Paulistas, Índices de Preços Paços, Índices de Paridade e Índices de Preços no Varejo, Julho de 2007 a Julho de 2008¹
(Base: ago./94 = 100)

Ano e mês	IPRV	IPRA	IPR	IPP	IPPF	IPPD
2007						
Jul.	438,67	321,20	406,05	370,65	386,46	315,78
Ago.	452,58	340,53	423,07	374,15	387,87	324,38
Set.	457,52	338,33	425,05	377,89	391,27	328,82
Out.	477,40	337,64	436,59	383,30	395,14	338,00
Nov.	489,97	341,64	445,82	388,38	397,27	350,47
Dez.	506,93	356,98	462,89	400,52	406,52	369,96
2008						
Jan.	526,14	346,10	469,10	409,07	416,60	373,96
Fev.	515,17	347,31	463,41	412,06	421,74	370,94
Mar.	524,41	356,26	473,04	417,95	428,46	374,37
Abr.	519,76	361,78	472,97	429,45	439,07	387,82
Mai.	532,94	386,17	492,09	443,97	452,73	404,14
Jun.	546,03	410,20	510,82	458,79	465,20	424,86
Jul.	555,03	424,00	522,38	469,46	470,88	449,11
Ano e mês	Índice de Paridade		IPCMV	IPCMA	IPCMT	IPCA
	IPR/IPP(x100)	IPR/IPPF (x100)				
2007						
Jul.	109,55	105,07	217,04	244,24	230,41	286,81
Ago.	113,07	109,08	217,80	251,64	233,61	288,16
Set.	112,48	108,63	217,63	256,07	235,13	288,68
Out.	113,90	110,49	216,32	261,04	236,12	289,54
Nov.	114,79	112,22	220,06	261,71	238,81	290,64
Dez.	115,57	113,87	228,53	273,67	248,67	292,79
2008						
Jan.	114,67	112,60	235,14	273,92	253,10	294,37
Fev.	112,46	109,88	237,82	272,83	254,47	295,82
Mar.	113,18	110,40	239,53	275,31	256,50	297,24
Abr.	110,13	107,72	245,21	274,40	259,94	298,87
Mai.	110,84	108,69	255,95	282,77	270,16	301,23
Jun.	111,34	109,81	262,42	304,26	282,10	303,46
Jul.	111,27	110,94	266,99	308,09	286,50	305,07

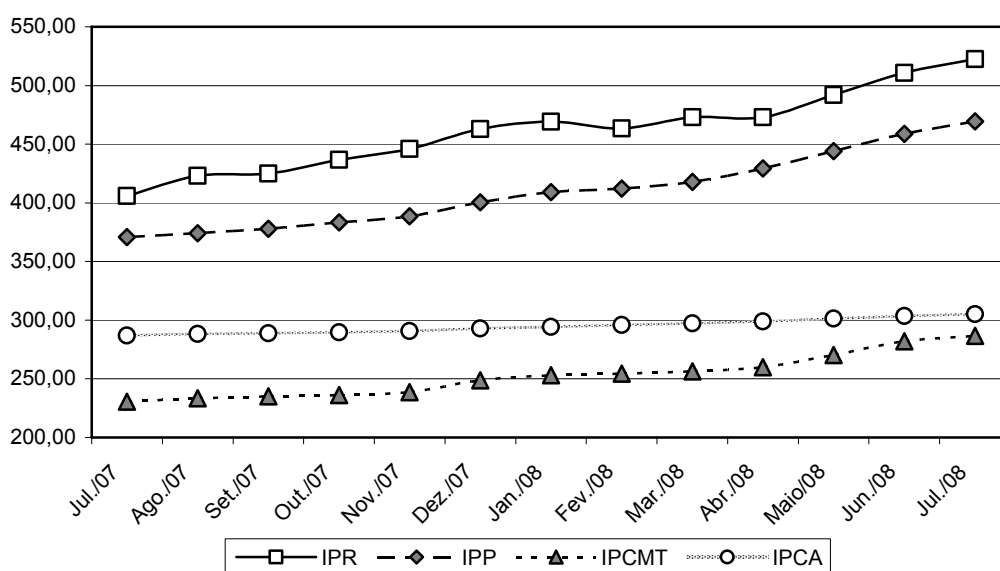

¹As siglas constantes nesta tabela encontram-se nas convenções da página 4.

Fonte: Instituto de Economia Agrícola.

TABELA 9 - Indicadores de Conjuntura Agropecuária, Estado de São Paulo, Julho de 2008

Indicador econômico-financeiro ¹	Unidade	Julho	Variação percentual		
			Em 1 mês	Em 6 meses	Em 12 meses
IGP-DI	-	401,406	1,12	7,29	14,81
IPCA	-	305,070	0,53	3,63	6,37
IPR	-	522,380	2,26	11,36	28,65
IPR-Produtos vegetais	-	555,030	1,65	5,49	26,53
IPR-Produtos animais	-	424,000	3,36	22,51	32,00
IPP	-	469,460	2,33	14,76	26,66
IPP-Adubo	-	833,470	2,40	44,92	82,95
IPP-Defensivo	-	238,970	0,31	-0,90	-6,26
IPP-Máquina	-	350,840	0,89	4,25	6,98
IPP-Combustível	-	543,560	1,68	4,46	4,19
IPP-Frete	-	316,560	1,66	7,05	7,75
Salário mínimo	R\$	415,00	0,00	9,21	9,21
Dólar comercial	R\$	1,567	-1,51	-10,97	-16,56
Dólar paralelo	R\$	1,750	-3,85	-12,50	-17,45
Poupança	%	0,6924	-	3,60	7,30
Taxa referencial de juros	%	0,1914	-	0,54	1,07
Relação de troca ²	Unidade	Julho	Situação		
			Há 1 mês	Há 6 meses	Há 12 meses
Algodão/adubo	15kg/t	105,3	104,1	79,0	62,5
Arroz/adubo	sc.60kg/t	37,3	37,4	32,6	29,3
Café/adubo	sc.60kg/t	7,9	7,5	5,3	5,0
Cana-de-açúcar/adubo	t/t	63,4	59,6	43,8	34,3
Feijão/adubo	sc.60kg/t	8,7	8,2	4,7	11,1
Laranja/adubo	cx.40,8kg/t	126,5	137,5	89,9	96,5
Milho/adubo	sc.60kg/t	57,0	58,4	33,4	46,1
Soja/adubo	sc.60kg/t	48,7	50,8	38,9	39,2
Milho/soja	sc./sc.	1,8	1,8	1,4	1,6
Milho/trator	sc./u.	3.379	3.596	2.869	4.787
Soja/trator	sc./u.	1.851	1.947	2.105	2.919
Trigo/adubo	t/t	2,7	2,7	2,5	2,2
Boi gordo/boi magro	cab./cab.	1,6	1,6	1,7	1,6
Boi gordo/bezerro	cab./cab.	2,6	2,6	3,0	2,8
Leite B/ração	kg/l	0,7	0,7	0,6	0,9
Leite C/vaca leiteira	l/cab.	1.502	1.469	1.428	1.249
Frango/ração	kg/kg	1,2	1,2	1,1	1,4
Ovo/ração	kg/dz.	1,2	1,1	1,0	1,3
Suíno/ração	kg/kg	3,3	3,2	2,8	2,6
Índice de paridade	-	111,27	111,34	114,67	109,55

¹IGP-DI, IPCA, IPR e IPP com base em ago./94 = 100. Dólar: média das cotações diárias de venda. Poupança: rendimento do dia 1º do mês, creditado no 1º dia útil do mês seguinte.

²Produtos vegetais (e leite C): quantidade de produto necessária para adquirir uma tonelada de adubo, um trator ou uma vaca leiteira. Relação milho/soja: número de sacos de milho equivalente, em valor, a um saco de soja. Produtos animais: número de cabeças de boi magro ou bezerro ou quilogramas de ração necessários para compra de uma unidade de produto (1 boi gordo, 1 litro de leite B, 1kg de frango, 1 dúzia de ovos ou 1kg de suíno). Índice de paridade: IPR/IPPx100.

Fonte: Instituto de Economia Agrícola, com base em dados próprios e de outras Instituições.

TABELA 10 - Pagamento ao Colhedor, Estado de São Paulo, Junho de 2008

Produto	Valor menor	Valor maior	Valor médio	Moda	Mediana	Número de informantes
Café cereja ¹	0,05	1,20	0,18	0,15	0,15	139
Café coco-seco ²	3,12	30,00	13,23	10,00	12,00	225
Cana-de-açúcar ³	0,40	10,00	3,45	3,00	3,00	355
Laranja ⁴	0,12	2,70	0,60	0,50	0,50	236
Limão ⁴	0,22	2,60	0,88	1,00	0,80	145
Tangerina ⁴	0,25	2,90	0,70	0,50	0,60	131

¹Valores expressos em R\$/litro.

²Valores expressos em R\$/sc. 100-110 litros.

³Valores expressos em R\$/tonelada.

⁴Valores expressos em R\$/caixa 25-27kg.

Fonte: Instituto de Economia Agrícola e Coordenadoria de Assistência Técnica Integral.

TABELA 11 - Quantidade Colhida, Estado de São Paulo, Junho de 2008

Produto	Quantidade menor	Quantidade maior	Quantidade média	Moda	Mediana	Número de informantes
Café cereja ¹	70	720	274,86	200	240	139
Café coco-seco ²	1	8	2,84	3	3	225
Cana-de-açúcar ³	1	18	8,61	10	9	355
Laranja ⁴	15	150	62,44	60	60	236
Limão ⁴	10	120	40,21	40	40	145
Tangerina ⁴	10	130	50,25	50	50	131

¹Quantidade expressa em litros/dia.

²Quantidade expressa em sc. de 100-110 litros/dia.

³Quantidade expressa em tonelada/dia.

⁴Quantidade expressa em caixa 25-27kg/dia.

Fonte: Instituto de Economia Agrícola e Coordenadoria de Assistência Técnica Integral.